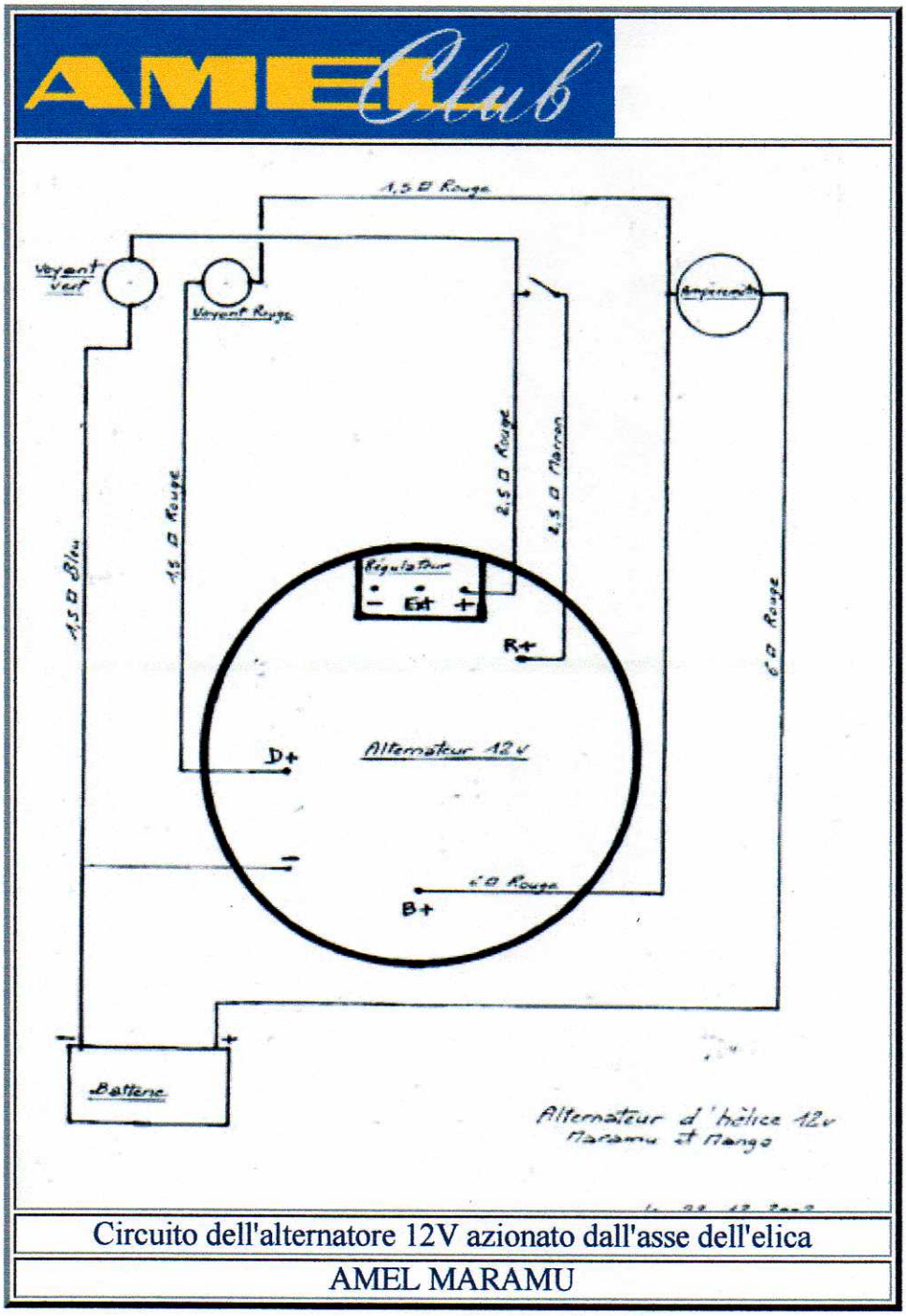

Circuito dell'alternatore 12V azionato dall'asse dell'elica

AMEL MARAMU

Chiudi